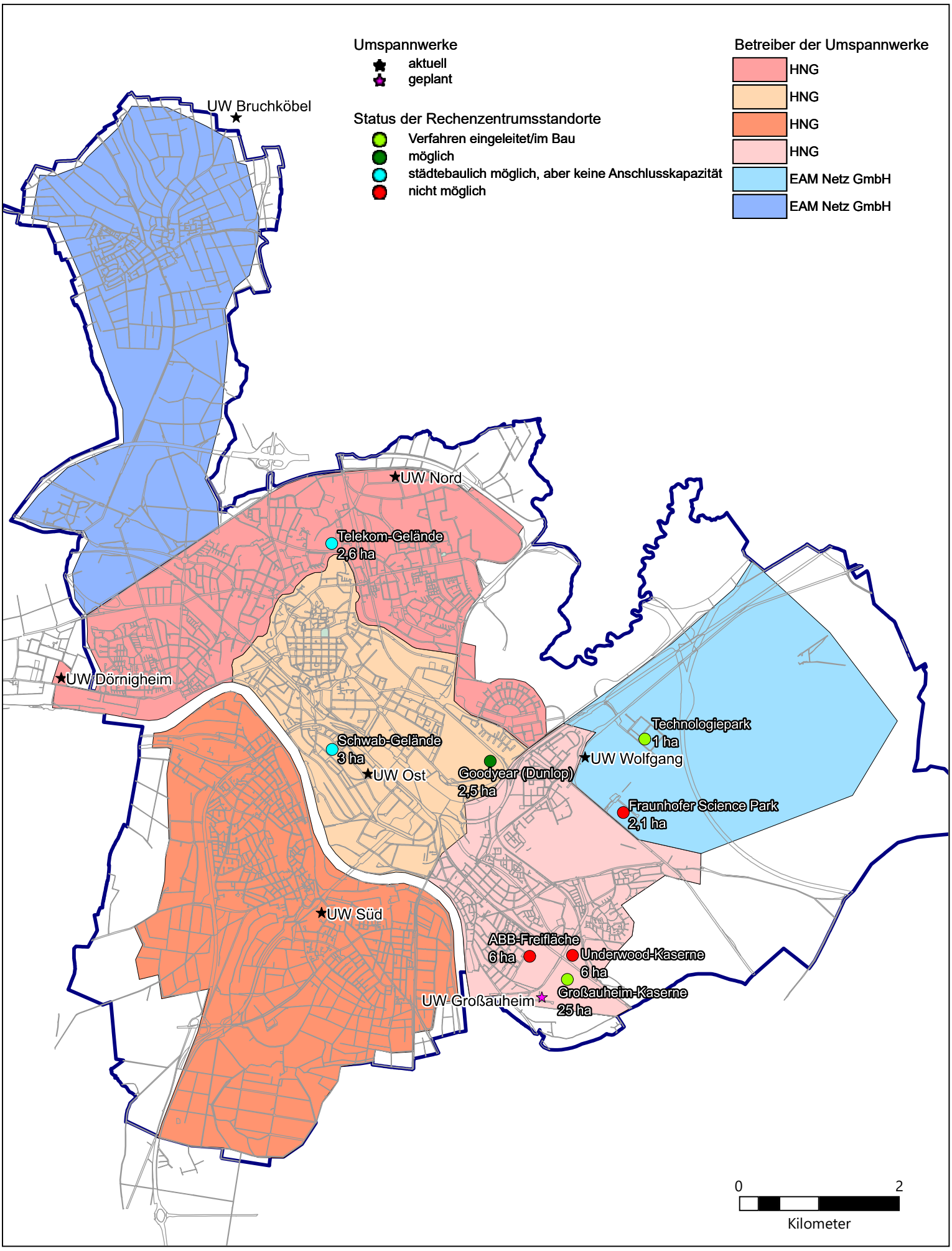Städtebauliches Ansiedlungskonzept für Rechenzentren in Hanau